VEREJNÁ VYHLÁŠKA

OZNÁMENIE

V zmysle § 13 písmeno i) zákona č.543/2002 Z.z. o ochrane prírody v platnom znení obec po súhlase orgánu ochrany prírody s umiestnením turistickej značkovanej trasy (TZT)- prekládka medzinárodnej TZT E3 cez vrcholy Zemplínskych vrchov vydáva túto verejnú vyhlášku.Trasa nad **obcou Cejkov** je vedená po hranici katastrov s časti po existujúcich účelových, lesných ,cestách. Krátky úsek cez – **Plochú horu 348 m.n.m.** . Od hlavnej asfaltovej cesty pokračuje úsekom po ceste medzi vinicami a a nad vinicami pod lesom /Čierna hora/ s pokračovaním cez vrcholy Brezina 218 m.n.m. /už kataster Černochov/do katastra obce Malá Bara cez vrchol Brezinka 227 m.n.m. ku Malej Bare. TZT ďalej povedie až ku už vyznačenej trase E3, ktorá vedie do Slovenského Nového Mesta.

Obec **Cejkov** vyzýva vlastníkov, spoluvlastníkov a ďalšie oprávnené osoby, ktoré majú vlatnícky, spolu vlastnícky, alebo iný právne-relevantný vzťah k nehnuteľnostiam nad obcou v zmysle prílohy č.1 (mapka priebeh TZT, ktorá je súčasťou tejto vejnej vyhlášky, mapka č.2 mapa katastra obce Cejkov):

1. nájomcov, správcov, obhospodarovateľov, užívateľov... - aby v lehote do ..... 2025 oznámili obci Cejkov existenciu iných ako vlastníckych práv a tiež svoje identifikačné údaje.

2. vlastníkov, aby v lehote do.....2025 podali prípadné písomné vyjadrenie námietok voči trasovaniu TZT podľa priloženej mapy.

Plánovaný priebeh trasy je na priložených mapkách.

Vedie týmito parcelami katastrálneho územia Cejkov:

Parcela	Popis	Vlastníci
C1150/1 E2472 , C1332/1 E 1332/1 , 1603	cesta lesom od Chotárneho vrchu smer Cejkov	Slovenská republika
C1150/1 E2472, C 1151/2 E2475/1, C1147/1 E2474/1, 1606	cesta lesom od Chotárneho vrchu smer Plochá hora	Slovenská republika
C1196/3, E2476	cesta vrcholom Plochej hory	nezaložený
C1610, podiel 1/1	vrcholom od Plochej hory na Medové	Slovenská republika
C 1153 podiel 1/1	asfaltová cesta medzi Černochovom a Cejkovom	Slovenská republika, Cejkov
C1189 E2568 – E2574	cesta od hlavnej cesty medzi vinicami	nezaložený
C1171 E2575	cesta medzi vinicami	nezaložený
C1158/3 podiel 4/80+ 4/80	cesta medzi vinicami, pod les Čierna hora	Košara Viliam, Stavebná 6, Trebišov 075 01

C1158/3 podiel 8/80	cesta medzi vinicami, pod les Čierna hora	Ďurišín Michal, Ing., Dargovská 1, Košice 040 01,
1158/3 podiel 8/16+ 1/10	cesta medzi vinicami, pod les Čierna hora	Švehlík Ján, Mudr., Eleonóra Švehlíková, rod. Šimáková, Ing., 040 18 Nižná Hutka 121
1158/3 podiel 8/80+ 8/80	cesta medzi vinicami, pod les Čierna hora	TOKAJ CROWN s.r.o., Farská 110/14, Michalovce 071 01
C1195 E 2587 C1195/1 E2587 C1193 E2577 C 1195 E2577 C1195/1 E2578, E2578/2, E2579, E2587, E2586, E2585	cesta , za oplotenými vinicami popod les Čierna hora, lesná cesta koniec katastra	nezaložený

- Zriadenie TZT sa nedotkne vlastníckych vzťahov.
- Pohyb návštevníkov každej prírodnej rezervácie je možný len po značkovaných chodníkoch. Preto Správa CHKO Latorica súhlasí so zámerom.
- Pobyt turistov zlepšuje podmienky pre podnikateľov v oblasti cestovného ruchu. Takisto zlepšuje aj vyťaženosť autobusových spojov, takže sa nemusia zoškrtávať.
- **Obci týmto nevzniknú žiadne materiálne náklady, hradia sa z účelovej dotácie vlády pre KST na značkovanie.**
- Obecné zastupiteľstvo odporúča tento zámer na realizáciu.
  Podklady k oznámeniu (verejnej vyhláške) si môže verejnosť pozrieť na Obecnom úrade v Cejkove.
  Toto oznámenie má povahu verejnej vyhlášky a musí byť vyvesené na úradnej tabuli obce Cejkov po dobu 15 dní.

Starosta obce Cejkov

Vyvesené dňa :

Zvesené dňa:

Zempl. vrchy - preložka E3

Košický > Trebišov

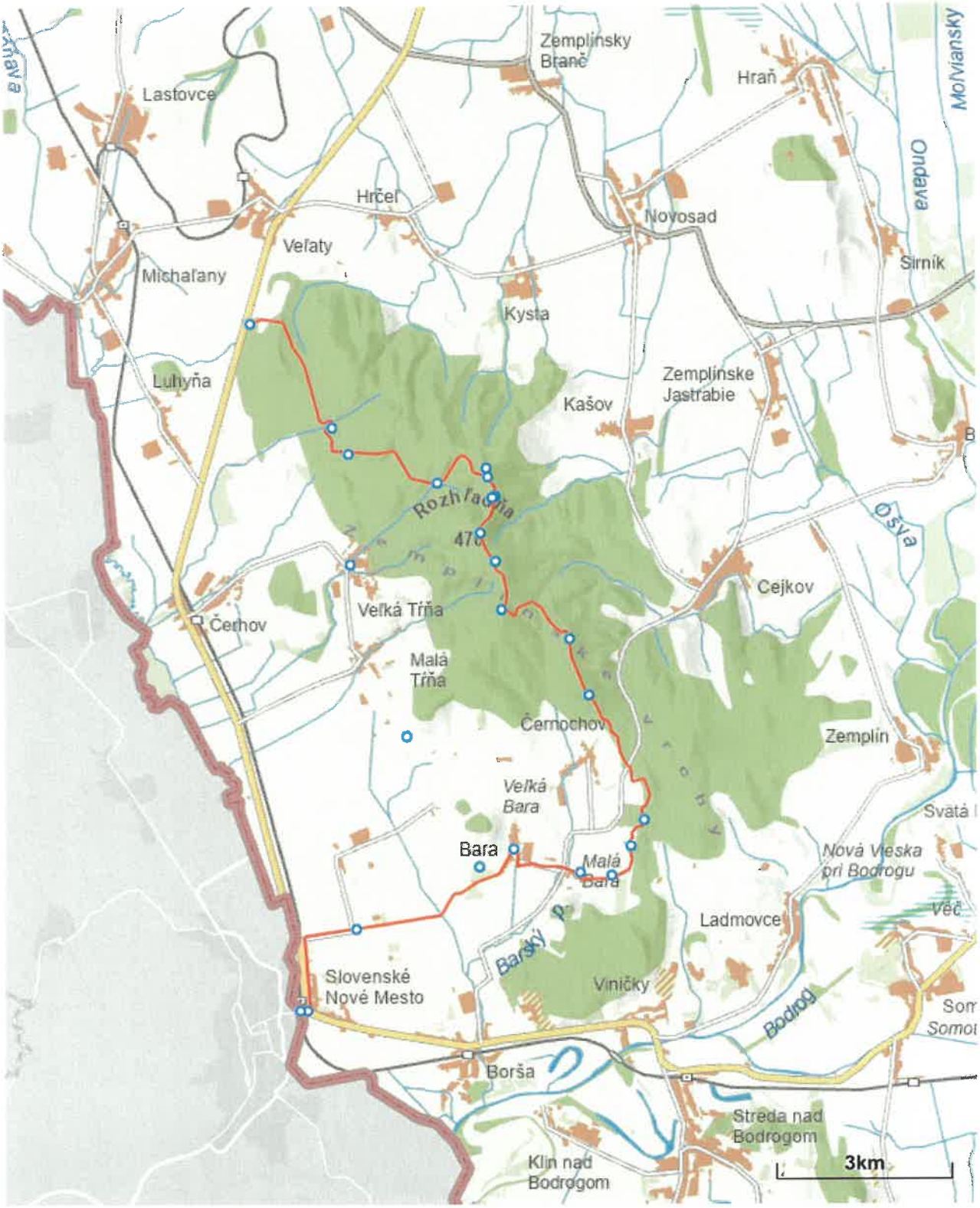

Meranie a grafické znázornenie je len informatívne a je nepoužiteľné na vytýčenie hraníc pozemkov a osadenie stavieb na pozemky. Vytýčenie hraníc pozemkov a osadenie stavieb na pozemky môže vykonať len odborne spôsobilá osoba.

Katastrálne územie Cejkov

Košický > Trebišov > Cejkov > k.ú. Cejkov

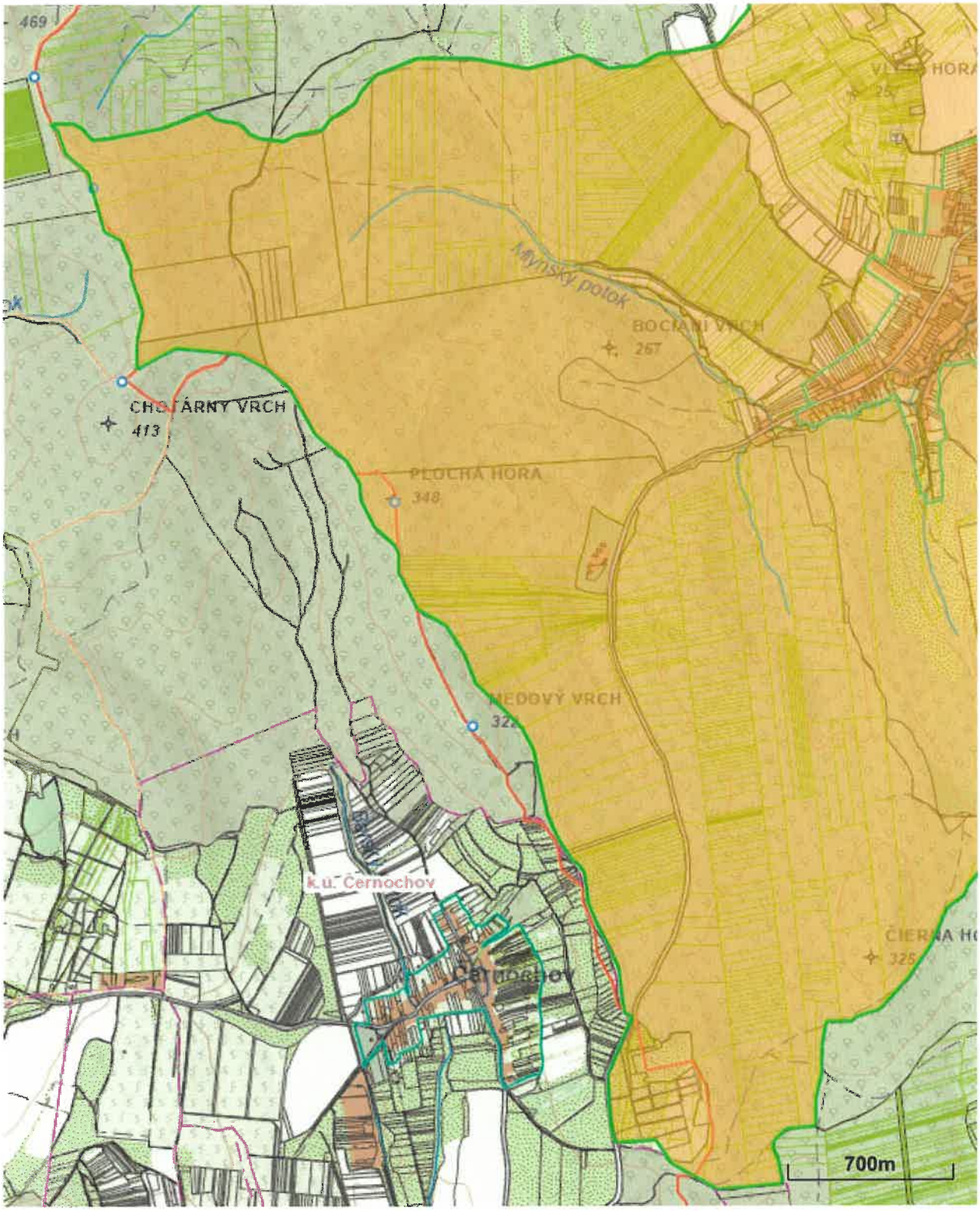

Meranie a grafické znázornenie je len informatívne a je nepoužiteľné na vytýčenie hraníc pozemkov a osadenie stavieb na pozemky. Vytýčenie hraníc pozemkov a osadenie stavieb na pozemky môže vykonať len odborne spôsobilá osoba.